

<b>DENUMIRE PROIECT:</b> <b>CONSTRUIRE DOUA CLADIRI ANEXE: SOPRON PENTRU GARARE DOUA AUTOTURISME SI SOPRON PENTRU GARARE MASINI AGRICOLE</b>		SEF PROIECT: ing. Kirmaier Marta PROIECTANT ARHITECTURA: arh. Dobrai Laszlo PROIECTANT REZISTENTA: ing. Kirmaier Marta	
<b>PROIECTANT GENERAL:</b> M3F Aleea Dumbravei, Nr. 5/4 Odorheiu Secuiesc jud. Harghita 535600 Romania CONSILIUL JUDETEAN HARGHITA		<b>PLAN DE INCADRARE IN ZONA:</b> Nr. 36 din 26.06.2026	
<b>BENEFICIAR:</b>	<b>AMPLASAMENT:</b> judetul Harghita, comuna CHIMB Felicești, satul Felicești, nr. 206	Proiect nr.: 524/2025 Scara: 1:1000 Dim. plansa: 210x297	Faza   DTAC Plansa A1 MART/2026
CLASA DE IMPORTANȚĂ - IV. CATEGORIA DE IMPORTANȚĂ - D. GRAD DE REZISTENȚĂ LA FOC - IV.			

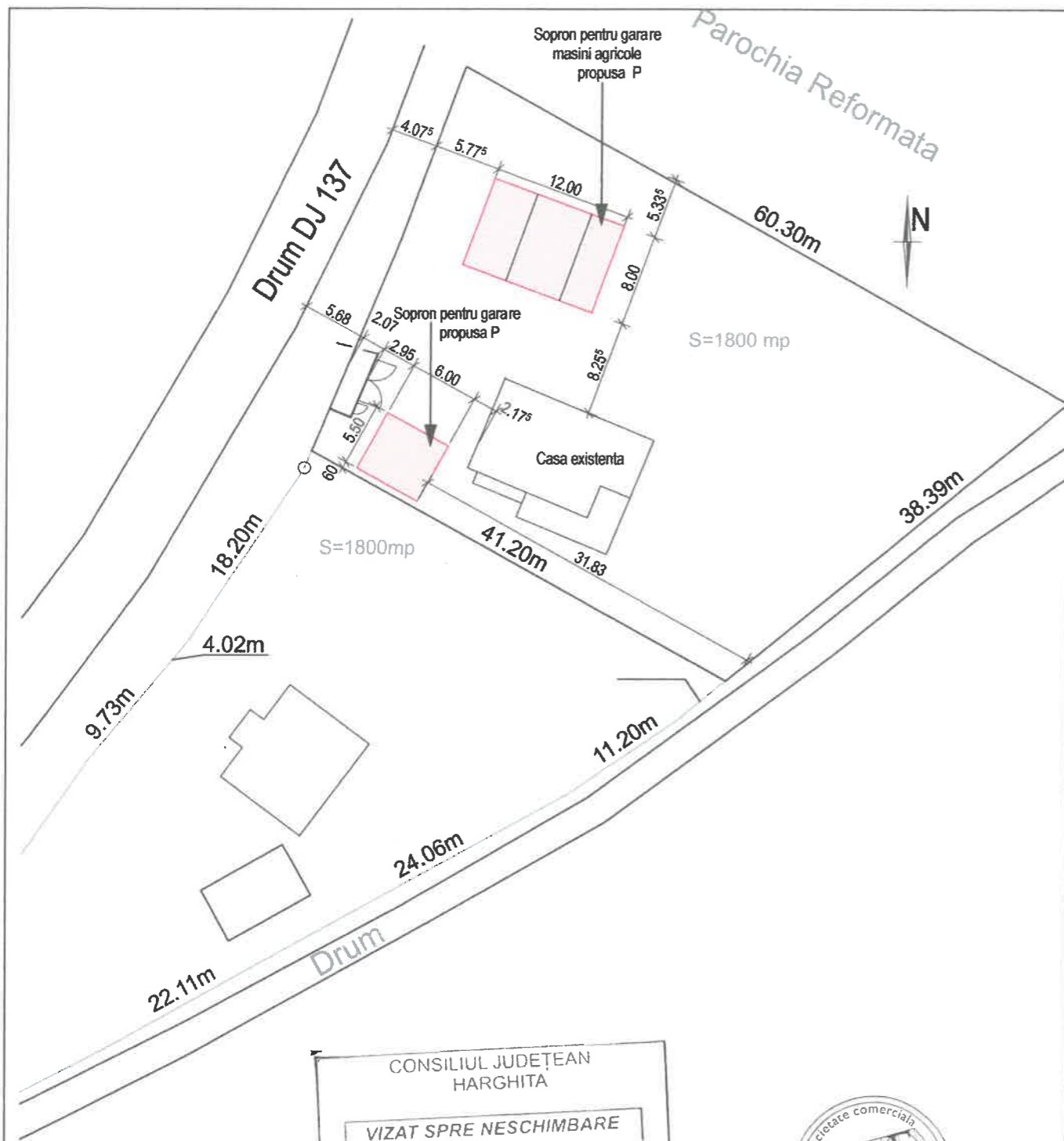

CONSILIUL JUDEȚEAN  
HARGHITA

VIZAT SPRE NESCHIMBARE

Anexa la autorizația de construire/destințar:  
Nr. 26 din 26.06.2026

Arhitect: \_\_\_\_\_



<b>DENUMIRE PROIECT:</b> <b>CONSTRUIRE DOUA CLADIRI ANEXE: SOPRON PENTRU GARARE DOUA AUTOTURISME SI SOPRON PENTRU GARARE MASINI AGRICOLE</b>		SEF PROIECT: ing. Kirmaier Marta PROIECTANT ARHITECTURA: arh. Dobran L. A. PROIECTANT REZISTENTA: ing. Kirmaier Marta cu drept de	
<b>PROIECTANT GENERAL:</b> M3F Aleea Dumbravei, Nr. 5/4 Odorheiu Secuiesc jud. Harghita 535600 Romania		PLAN DE SITUATIE Proiect nr.: 524/2025 Scara: 1:500 Dim. plansa: 210x297	
<b>BENEFICIAR:</b>	<b>AMPLASAMENT:</b> <b>judetul Harghita, comuna Feliceni, satul Feliceni, nr. 206</b>	Faza   DTAC Plansa A2 MART/2026	
CLASA DE IMPORTANTA - IV. CATEGORIA DE IMPORTANTA - D. GRAD DE REZISTENTA LA FOC - IV.			

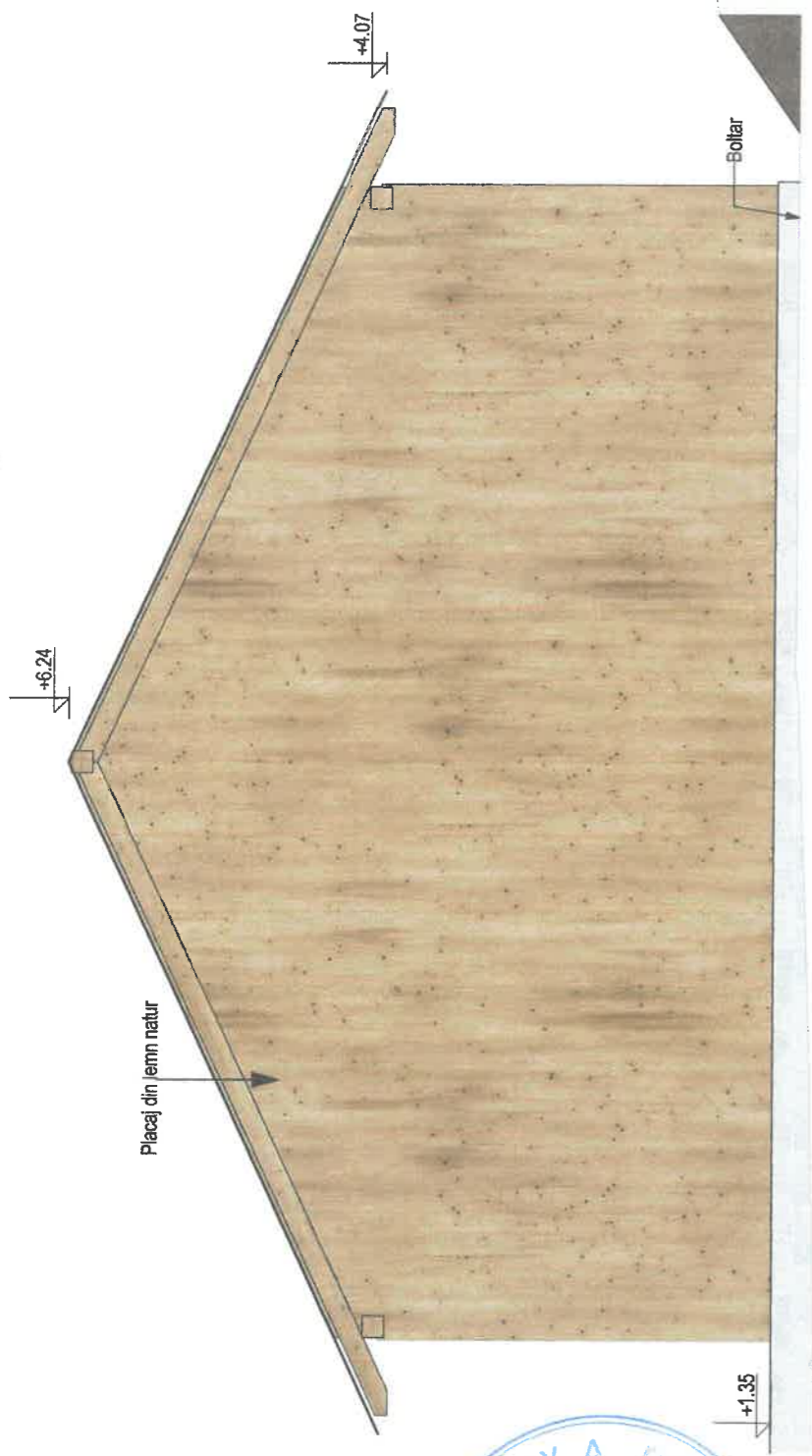

<b>DENUMIRE PROIECT:</b> CONSTRUIRE DOUA CLADIRI ANEXE: SOPRON PENTRU GARARE DOUA AUTOTURISME SI SOPRON PENTRU GARARE MASINI AGRICOLE		SEF PROIECT: Ing. Kirmajer ORDINUL ARHITECTURAL Nr. 1/2011 art. 10 din RMF
<b>PROIECTANT GENERAL:</b> M3F Aleea Dumbravei, Nr. 5/4 Odorheiu Seculesc jud. Harghita 535600 Romania		PROIECTANT ARHITECTURA: arh. Dobos Laszlo PROIECTANT REZISTENTA: Ing. Kirmajer cu drept de
<b>BENEFICIAR:</b> AMPLASAMENT: judetul Harghita, comuna Feliceni, satul Feliceni, nr. 206		Proiect nr.: 524/2025 Scara: 1:50 Dim. plansa: 297x210
CLASA DE IMPORTANTA - IV. CATEGORIA DE IMPORTANTA - D. GRAD DE REZISTENTA LA FOC - IV.		Faza   DTAC Plansa A8-A MART/2026



CONSILIUL JUDEȚEAN  
HARGHITA

VIZAT SPRE NESCHIMBARE

Anexa la autorizația de construire/destinatar:

Nr. 36 din 26.06.2026

Ar



CONSILIUL JUDEȚEAN  
HARGHITA

VIZAT SPRE NESCHIMBARE

Anexa la autorizația de construire/desființari  
Nr. 26 din 26.06.2026

A ..... sef,



DENUMIRE PROIECT:  
**CONSTRUIRE DOUA CLADIRI ANEXE: SOPRON  
PENTRU GARARE DOUA AUTOTURISME SI SOPRON  
PENTRU GARARE MASINI AGRICOLE**

AMPLASAMENT:  
**judetul Harghita, comuna Feliceni,  
satul Feliceni, nr. 206**

CLASA DE IMPORTANȚĂ - IV.  
CATEGORIA DE IMPORTANȚĂ - D  
GRAD DE REZISTENȚĂ LA FOC -IV.

BENEFICIAR:

PROIECTANT GENERAL:  
**MBE** Aleea Dumbrevel, Nr. 5/4, Odorheiu Secuiesc  
Jud. Harghita 535600 Romania

SEF PROIECT: Ing. Kirmajer Marta

PROIECTANT ARHITECTURA: arh. Dobos Laszlo

PROIECTANT REZISTENTA: ing. Kirmajer Marta



**FATADA LATERALA STANGA  
SOPRON PENTRU MASINI AGRICOLE**

Proiect nr.: **524/2025**  
Scara: **1:50**  
Dim. plansa: **420x297**

Faza | **DTAC Plansa A9-A** | **MART/2026**



CONSILIUL JUDEȚEAN  
HARGHITA

VIZAT SPRE NESCIMBARE

Anexa la autorizația de construire/desființare:

Nr. 36 din 26.06.2026

Arhitect-șef,



DENUMIRE PROIECT:  
**CONSTRUIRE DOUA CLADIRI ANEXE: SOPRON  
PENTRU GARARE DOUA AUTOTURISME SI SOPRON  
PENTRU GARARE MASINI AGRICOLE**

AMPLASAMENT:  
**judetul Harghita, comuna Feliceni,  
satul Feliceni, nr. 206**

CLASA DE IMPORTANȚĂ - IV.  
CATEGORIA DE IMPORTANȚĂ - D  
GRAD DE REZISTENȚĂ LA FOC - IV.

BENEFICIAR:

PROIECTANT GENERAL:  
**MBF** Aleea Dumbravei, Nr. 5/4 Odorheiu Secuiesc  
Jud. Harghita 535600 Romania

SEF PROIECT: Ing. Kirmaier Maria ARD

PROIECTANT ARHITECTURA: arh. Dobral L.

PROIECTANT REZISTENȚA: Ing. Kirmaier Mar



FATADA LATERALA DREAPTA  
SOPRON PENTRU MASINI AGRICOLE

524/2025

Scara: 1:50

Dim. plansa: 420x297

Faza | DTAC Plansa A10-A | MARTI/2026



CONSILIUL JUDEȚEAN HARGHITA

**VIZAT SPRE NESCHIMBARE**

Anexa la autorizația de construire/destințare  
 Nr. 36 din 26.06.2026

Arhitect: .....

*(Circular stamp: societate comerciala MBE SRL Odorheiu Secuiesc CUI 7750093)*

*(Professional stamp: CSAKANY A. DE ROMANI MLPAT-D. Nr. 9 A1; A3 VERIFICATOR PROIECTE)*

<b>DENUMIRE PROIECT:</b> CONSTRUIRE DOUA CLADIRI ANEXE: SOPRON PENTRU GARARE DOUA AUTOTURISME SI SOPRON PENTRU GARARE MASINI AGRICOLE		SEF PROIECT: ing. Kirmaier Marta
PROIECTANT GENERAL: <b>DMBF</b> Aleea Dumbravei, Nr. 5/4 Odorheiu Secuiesc jud. Harghita 535600 Romania		PROIECTANT ARHITECTURA: arh. Dobrai L.
BENEFICIAR:	AMPLASAMENT: <b>judetul Harghita, comuna Feliceni, satul Feliceni, nr. 206</b>	PROIECTANT REZISTENTA: ing. Kirmaier M.
	CLASA DE IMPORTANȚĂ - IV. CATEGORIA DE IMPORTANȚĂ - D. GRAD DE REZISTENȚĂ LA FOC - IV.	FATADA LATERALA STANGA SOPRON PENTRU GARARE AUTOTURISME
		Proiect nr.: 524/2025 Scara: 1:50 Dim. plansa: 210x297
		Faza   DTAC Plansa A8-M MART/2026

1:0

ORD. 100

cu

semnatura



CONSILIUL JUDEȚEAN  
HARGHITA

VIZAT SPRE NESCHIMBAR

Anexa la autorizația de construire/destin

Nr. 36 din 06.06.2026

Arhitect



<b>DENUMIRE PROIECT:</b> <b>CONSTRUIRE DOUA CLADIRI ANEXE: SOPRON PENTRU GARARE DOUA AUTOTURISME SI SOPRON PENTRU GARARE MASINI AGRICOLE</b>		SEF PROIECT: ing. Kirmaier Marta PROIECTANT ARHITECTURA: arh. Dobrali Lar PROIECTANT REZISTENTA: ing. Kirmaier V
<b>PROIECTANT GENERAL:</b> MBE Aleea Dumbravei, Nr. 5/4 Odorheiu Secuiesc jud. Harghita 535600 Romania		FATADA LATERALA DREAPTA PENTRU GARARE AUTOTURISME Scara: 1:50 Dim. plansa: 210x297 Faza   DTAC Plansa A9-M MART/2026
<b>BENEFICIAR:</b>	<b>AMPLASAMENT:</b> judetul Harghita, comuna Feliceni, satul Feliceni, nr. 206	
CLASA DE IMPORTANTA - IV. CATEGORIA DE IMPORTANTA - D. GRAD DE REZISTENTA LA FOC - IV.		Proiect nr.: 524/2025 Scara: 1:50 Dim. plansa: 210x297 Faza   DTAC Plansa A9-M MART/2026

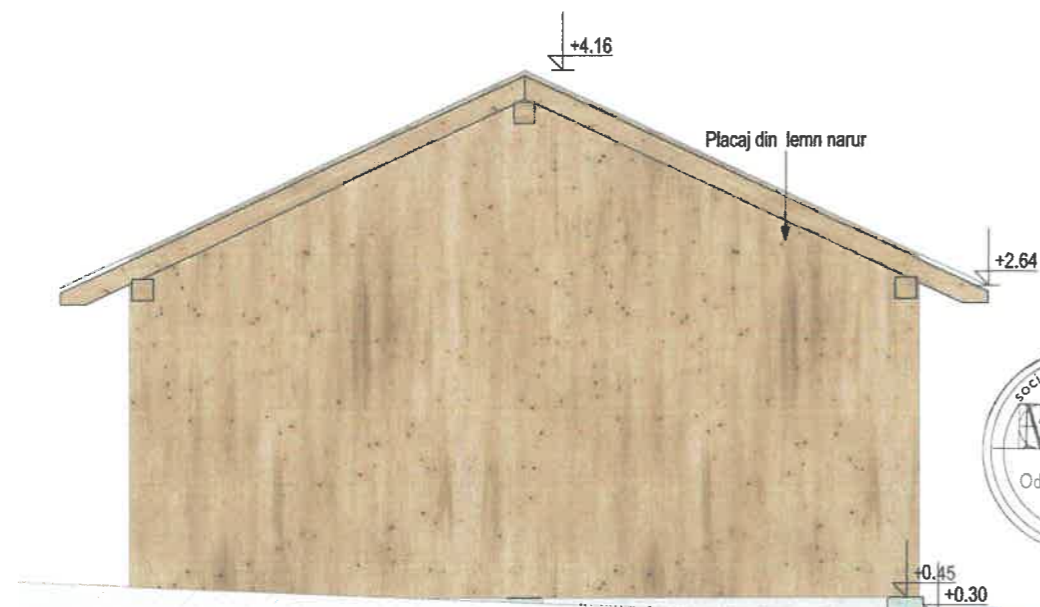

CONSILIUL JUDEȚEAN  
HARGHITA

VIZAT SPRE NESCHIMBARE

Anexa la autorizația de construire/desființa

Nr. 36 din 26.06.2026

Arhitect



<b>DENUMIRE PROIECT:</b> <b>CONSTRUIRE DOUA CLADIRI ANEXE: SOPRON PENTRU GARARE DOUA AUTOTURISME SI SOPRON PENTRU GARARE MASINI AGRICOLE</b>		SEF PROIECT: ing. Kirmaier Marta PROIECTANT ARHITECTURA: arh. Dobra PROIECTANT REZISTENTA: ing. Kirmaier M	ORDINUL ARHITECTILOR ROMANIA semnatura
<b>PROIECTANT GENERAL:</b> MBE Aleea Dumbravei, Nr. 5/4 Odorheiu Secuiesc jud. Harghita 535600 Romania		FATADA POSTERIOARA SOPRON PENTRU GARARE AUTOTURISME	
<b>BENEFICIAR:</b> CLASA DE IMPORTANȚĂ - IV. CATEGORIA DE IMPORTANȚĂ - D. GRAD DE REZISTENȚĂ LA FOC - IV.	<b>AMPLASAMENT:</b> judetul Harghita, comuna Feliceni, satul Feliceni, nr. 206	Proiect nr.: 524/2025 Scara: 1:50 Dim. plansa: 210x297	Faza   DTAC Plansa A7-M MART/2026